

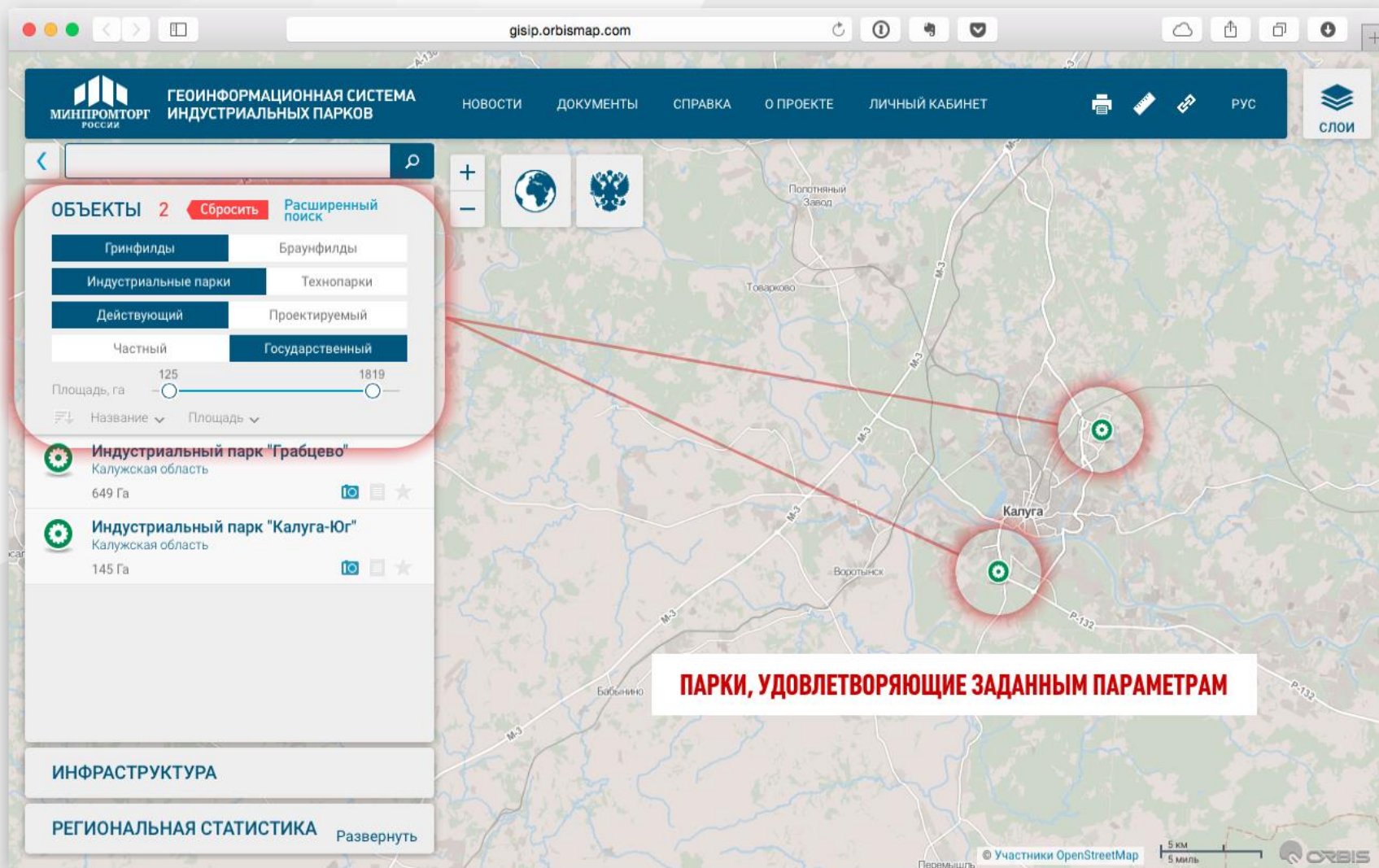

# КОНЦЕПЦИЯ ГЕОИНФОРМАЦИОННОЙ СИСТЕМЫ ИНДУСТРИАЛЬНЫХ ПАРКОВ

**ФУНКЦИОНАЛЬНЫЕ ВОЗМОЖНОСТИ**

# ПАНЕЛЬ ФИЛЬТРОВ ПОЗВОЛЯЕТ БЫСТРО НАХОДИТЬ НУЖНЫЕ ОБЪЕКТЫ

gisip.orbismap.com

МИНПРОМТОРГ РОССИИ ГЕОИНФОРМАЦИОННАЯ СИСТЕМА ИНДУСТРИАЛЬНЫХ ПАРКОВ

НОВОСТИ ДОКУМЕНТЫ СПРАВКА О ПРОЕКТЕ ЛИЧНЫЙ КАБИНЕТ

РУС СЛОИ

**ОБЪЕКТЫ 2** Сбросить Расширенный поиск

Гринфилды Браунфилды

Индустриальные парки Технопарки

Действующий Проектируемый

Частный Государственный

Площадь, га 125 1819

Название Площадь

**Индустриальный парк "Грабцево"**  
Калужская область  
649 Га

**Индустриальный парк "Калуга-Юг"**  
Калужская область  
145 Га

ИНФРАСТРУКТУРА

РЕГИОНАЛЬНАЯ СТАТИСТИКА Развернуть

**ПАРКИ, УДОВЛЕТВОРЯЮЩИЕ ЗАДАНЫМ ПАРАМЕТРАМ**

© Участники OpenStreetMap 5 км 5 миль ORBIS

# РАСШИРЕННЫЙ НАБОР ФИЛЬТРОВ ПОЗВОЛЯЕТ ВЫБРАТЬ ИНДУСТРИАЛЬНЫЙ ПАРК С НУЖНЫМИ ПАРАМЕТРАМИ ИНФРАСТРУКТУРЫ

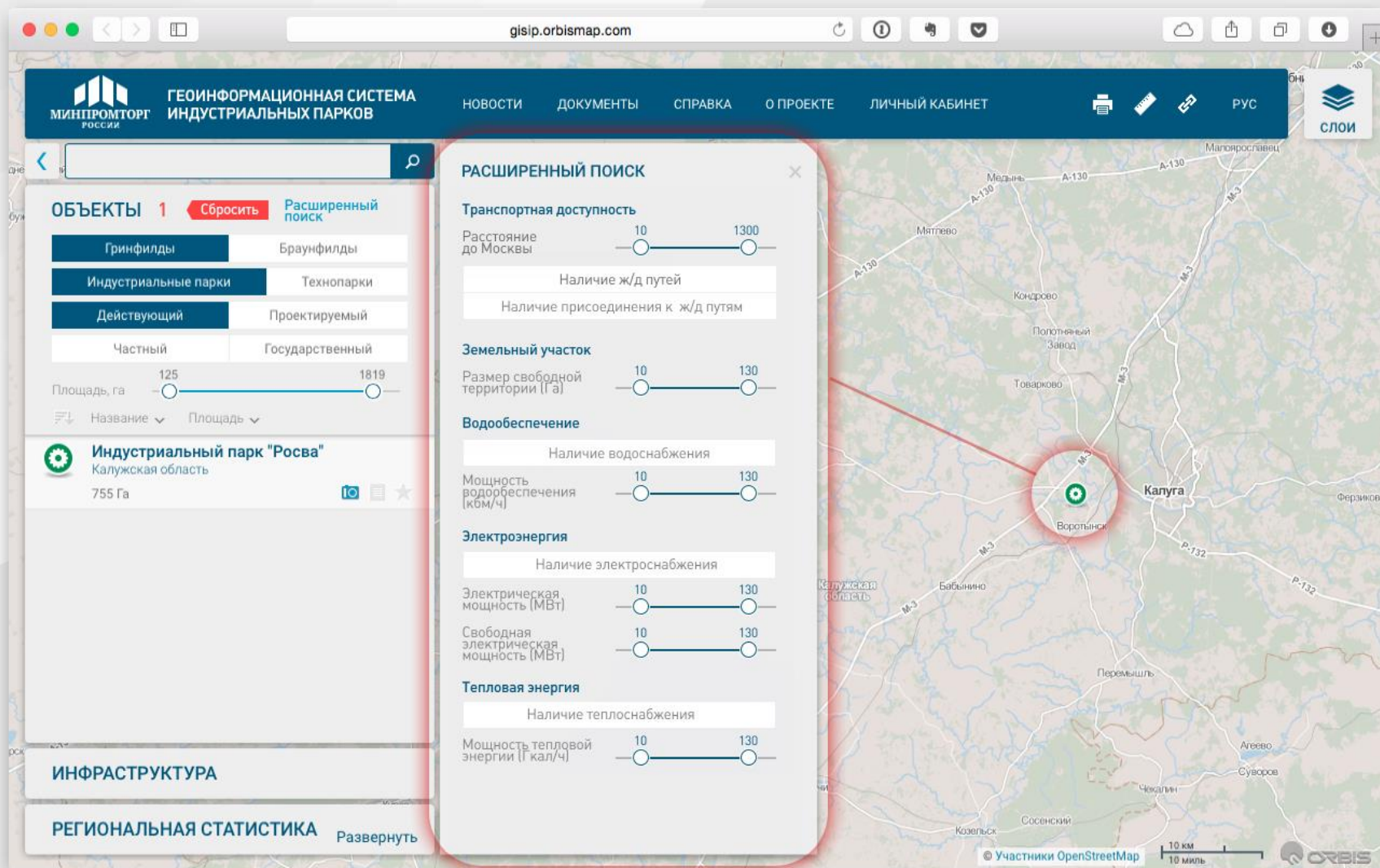

**ОБЪЕКТЫ 1** Сбросить Расширенный поиск

**Гринфилды** Браунфилды

**Индустриальные парки** Технопарки

**Действующий** Проектируемый

Частный Государственный

Площадь, га: 125 — 1819

Название Площадь

**Индустриальный парк "Росва"**  
Калужская область  
755 Га

**ИНФРАСТРУКТУРА**

**РЕГИОНАЛЬНАЯ СТАТИСТИКА** Развернуть

**РАСШИРЕННЫЙ ПОИСК**

**Транспортная доступность**

Расстояние до Москвы: 10 — 1300

Наличие ж/д путей

Наличие присоединения к ж/д путям

**Земельный участок**

Размер свободной территории (Га): 10 — 130

**Водообеспечение**

Наличие водоснабжения

Мощность водообеспечения (кВм/ч): 10 — 130

**Электроэнергия**

Наличие электроснабжения

Электрическая мощность (МВт): 10 — 130

Свободная электрическая мощность (МВт): 10 — 130

**Тепловая энергия**

Наличие теплоснабжения

Мощность тепловой энергии (Гкал/ч): 10 — 130

The map shows the location of the industrial park 'Росва' in the Voronezh region, near the village of Voronyanin. The map includes a scale bar (0-10 km / 0-10 miles) and the ORBIS logo.

# ПОДРОБНЫЕ СХЕМЫ ПАРКОВ ПОЗВОЛЯЮТ УВИДЕТЬ ГРАНИЦЫ ТЕРРИТОРИИ, ТОЧКИ ПОДКЛЮЧЕНИЯ К ИНФРАСТРУКТУРЕ, СВОБОДНЫЕ УЧАСТКИ

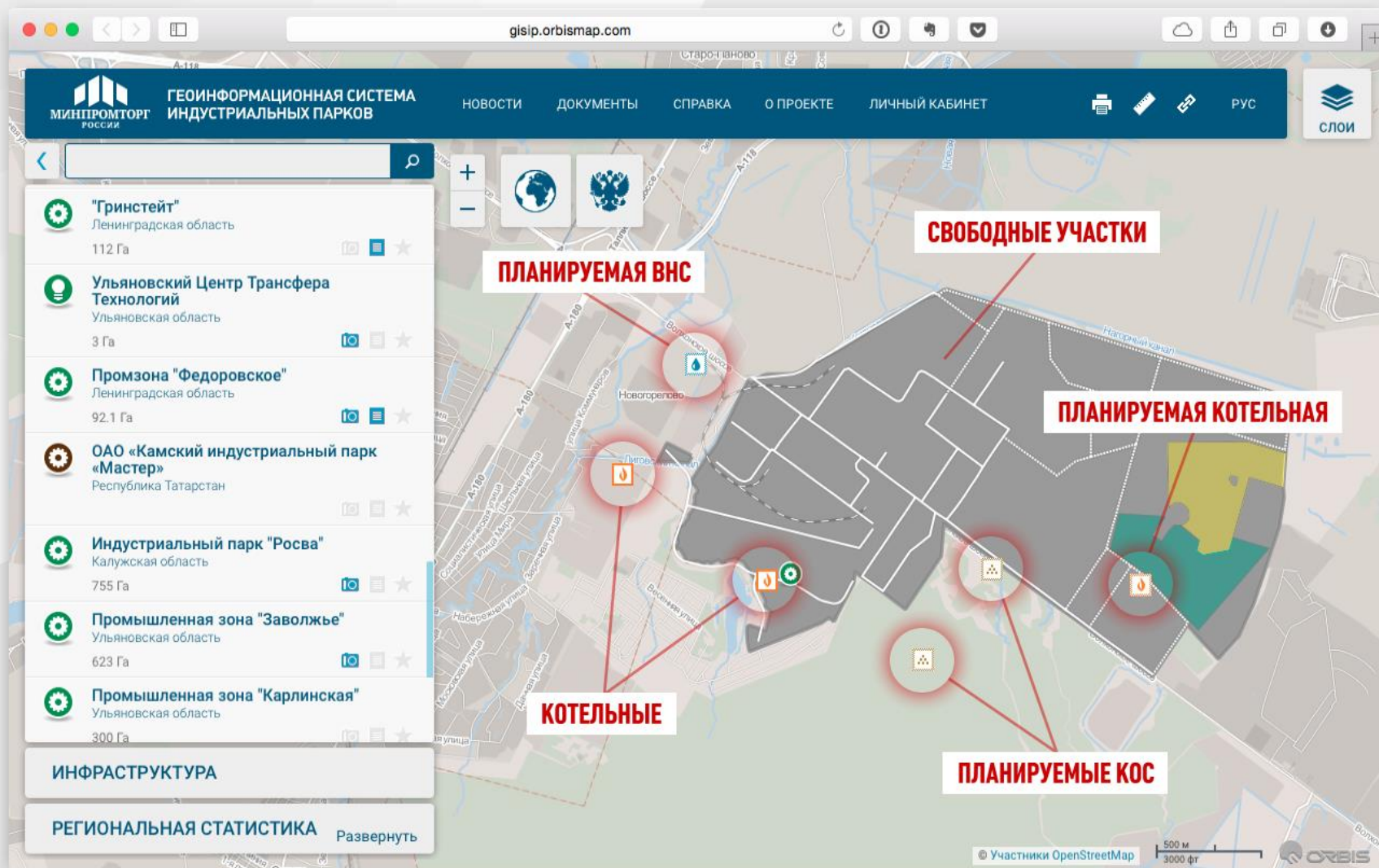

Парк	Область	Площадь (Га)
"Гринстейт"	Ленинградская область	112
Ульяновский Центр Трансфера Технологий	Ульяновская область	3
Промзона "Федоровское"	Ленинградская область	92.1
ОАО «Камский индустриальный парк «Мастер»	Республика Татарстан	-
Индустриальный парк "Росва"	Калужская область	755
Промышленная зона "Заволжье"	Ульяновская область	623
Промышленная зона "Карлинская"	Ульяновская область	300

ИНФРАСТРУКТУРА

РЕГИОНАЛЬНАЯ СТАТИСТИКА [Развернуть](#)

# ИНФОРМАЦИЯ ОБ ИНДУСТРИАЛЬНОМ ПАРКЕ ДОСТУПНА ДЛЯ СКАЧИВАНИЯ

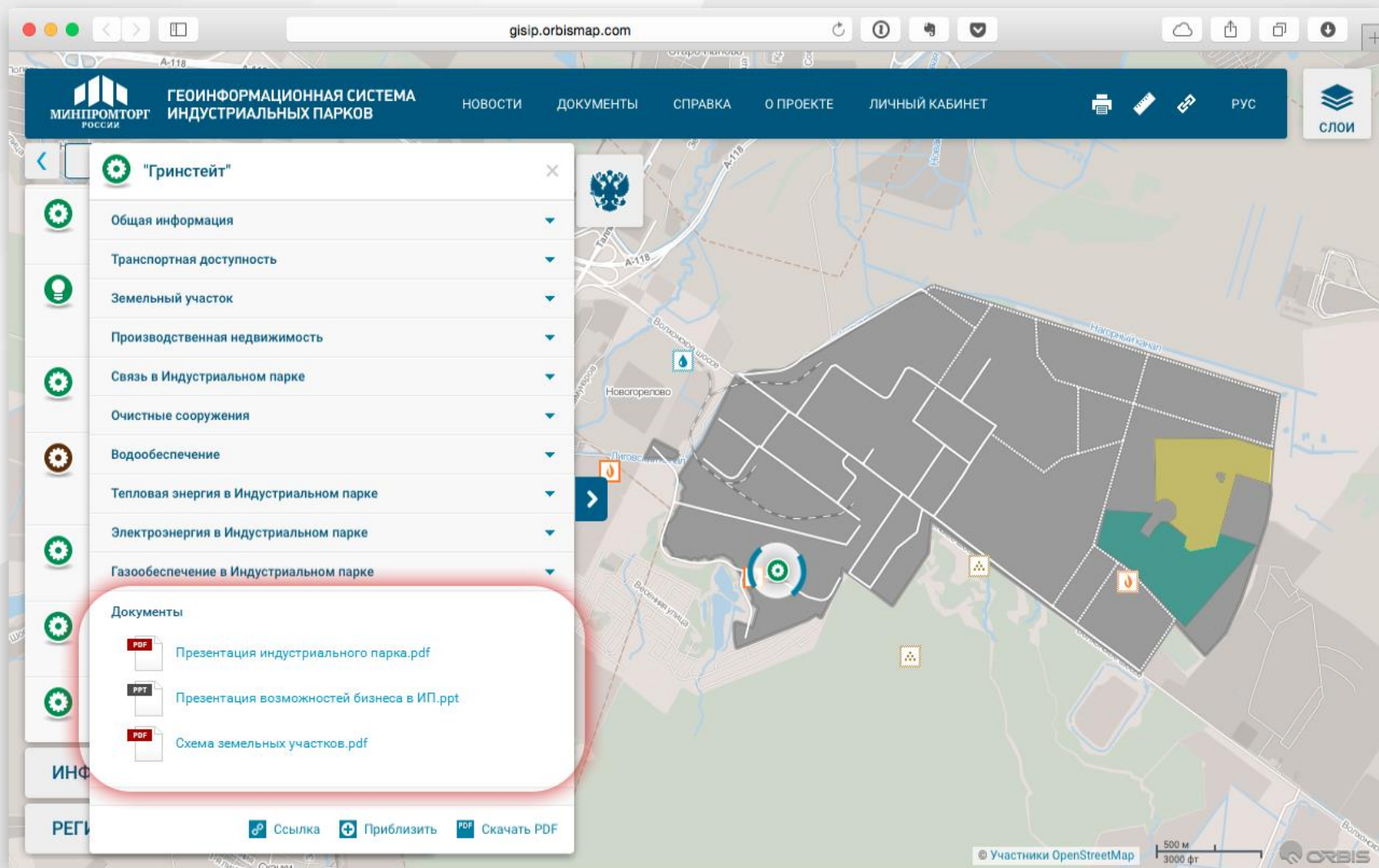

The main content area shows a map of an industrial park with various zones highlighted in green and yellow. A sidebar menu is open on the left, listing categories for the "Гринстейт" (Green State) park:

- Общая информация
- Транспортная доступность
- Земельный участок
- Производственная недвижимость
- Связь в Индустриальном парке
- Очистные сооружения
- Водообеспечение
- Тепловая энергия в Индустриальном парке
- Электроэнергия в Индустриальном парке
- Газообеспечение в Индустриальном парке
- Документы
  - Презентация индустриального парка.pdf
  - Презентация возможностей бизнеса в ИП.ppt
  - Схема земельных участков.pdf

At the bottom of the sidebar, there are buttons for "Ссылка" (Link), "Приблизить" (Zoom In), and "Скачать PDF" (Download PDF). The map interface includes a scale bar (500 м / 3000 фт) and the text "Участники OpenStreetMap".

# ВЫБОР КАРТОГРАФИЧЕСКОЙ ОСНОВЫ ПОЗВОЛЯЕТ УВИДЕТЬ ИНФРАСТРУКТУРУ ПАРКА

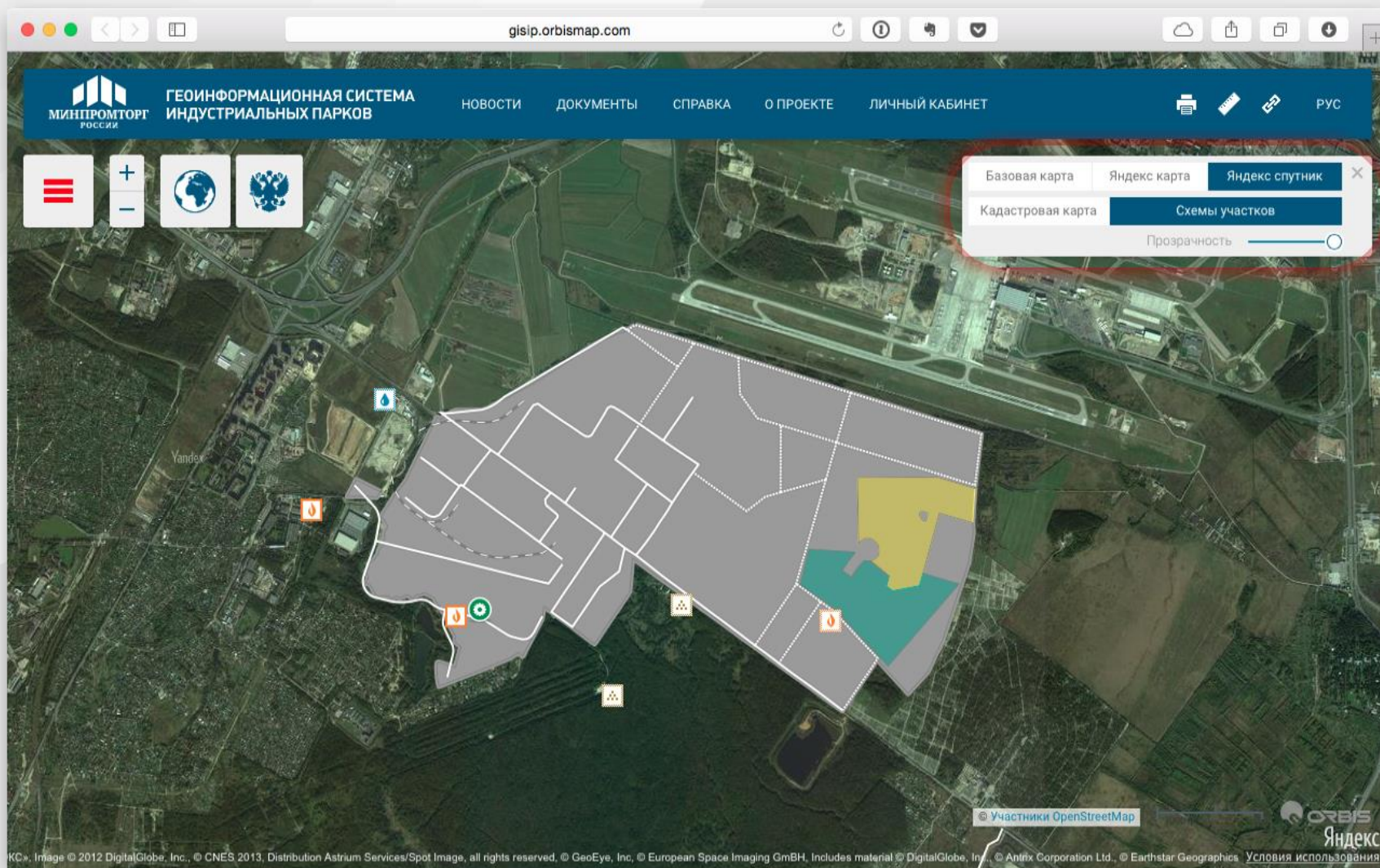

Below the navigation bar, there are map control elements: a hamburger menu icon, zoom in (+) and zoom out (-) buttons, a globe icon, and a Russian coat of arms icon. A floating menu in the top right corner, highlighted with a red border, allows switching map layers: "Базовая карта", "Яндекс карта", "Яндекс спутник", "Кадастровая карта", and "Схемы участков". A "Прозрачность" (Transparency) slider is also visible.

The main map area shows an aerial satellite view of an industrial park. A large area is outlined in white, and within it, several plots are highlighted in yellow and green. Various icons are scattered across the map, including a water tap, a fire, and a radiation symbol. The bottom of the interface features a footer with copyright information: "© Участники OpenStreetMap" and "ORBIS Яндекс" logo.

# ВЫБОР КАРТОГРАФИЧЕСКОЙ ОСНОВЫ ПОЗВОЛЯЕТ УВИДЕТЬ ИНФРАСТРУКТУРУ ПАРКА

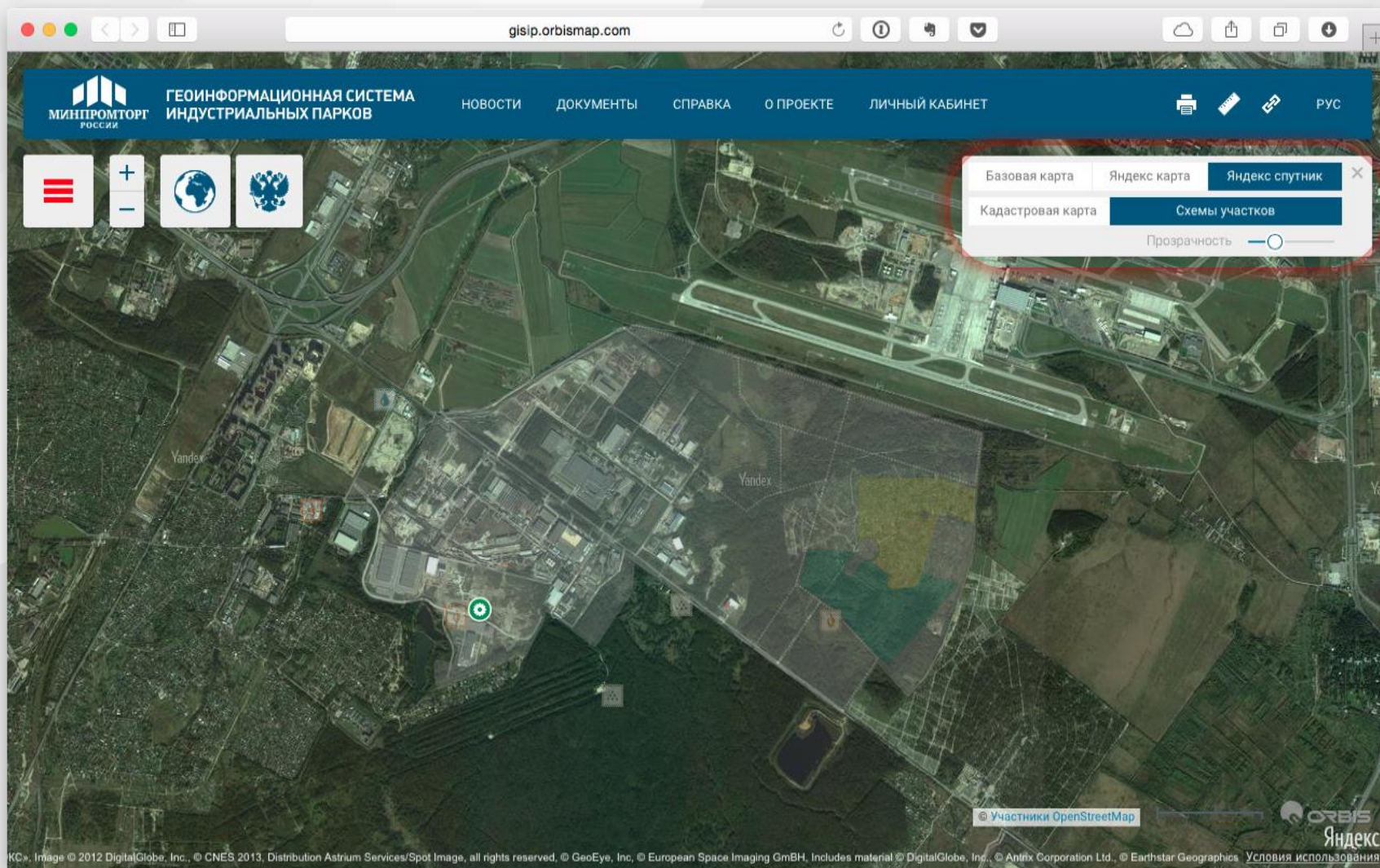

Below the header, there is a map interface. On the left, there are controls for map style (a hamburger menu icon), zoom in (+) and zoom out (-) buttons, and a globe icon. A red box highlights a map style selection menu in the top right corner of the map area. This menu contains the following options:

- Базовая карта
- Яндекс карта
- Яндекс спутник (highlighted)
- Кадастровая карта
- Схемы участков

Below these options is a "Прозрачность" (Transparency) slider. The main map area shows a satellite view of an industrial park with various buildings and infrastructure. A green location pin is visible on the map. At the bottom of the map, there are logos for "Участники OpenStreetMap", "ORBIS", and "Яндекс".

At the very bottom of the browser window, there is a copyright notice: "Image © 2012 DigitalGlobe, Inc., © CNES 2013, Distribution Astrium Services/Spot Image, all rights reserved. © GeoEye, Inc., © European Space Imaging GmbH, Includes material © DigitalGlobe, Inc., © Antix Corporation Ltd., © Earthstar Geographics Условия использования".

# ПУБЛИЧНАЯ КАДАСТРОВАЯ КАРТА РОСРЕЕСТРА ПОЗВОЛЯЕТ ВИДЕТЬ КАДАСТРОВЫЕ НОМЕРА УЧАСТКОВ

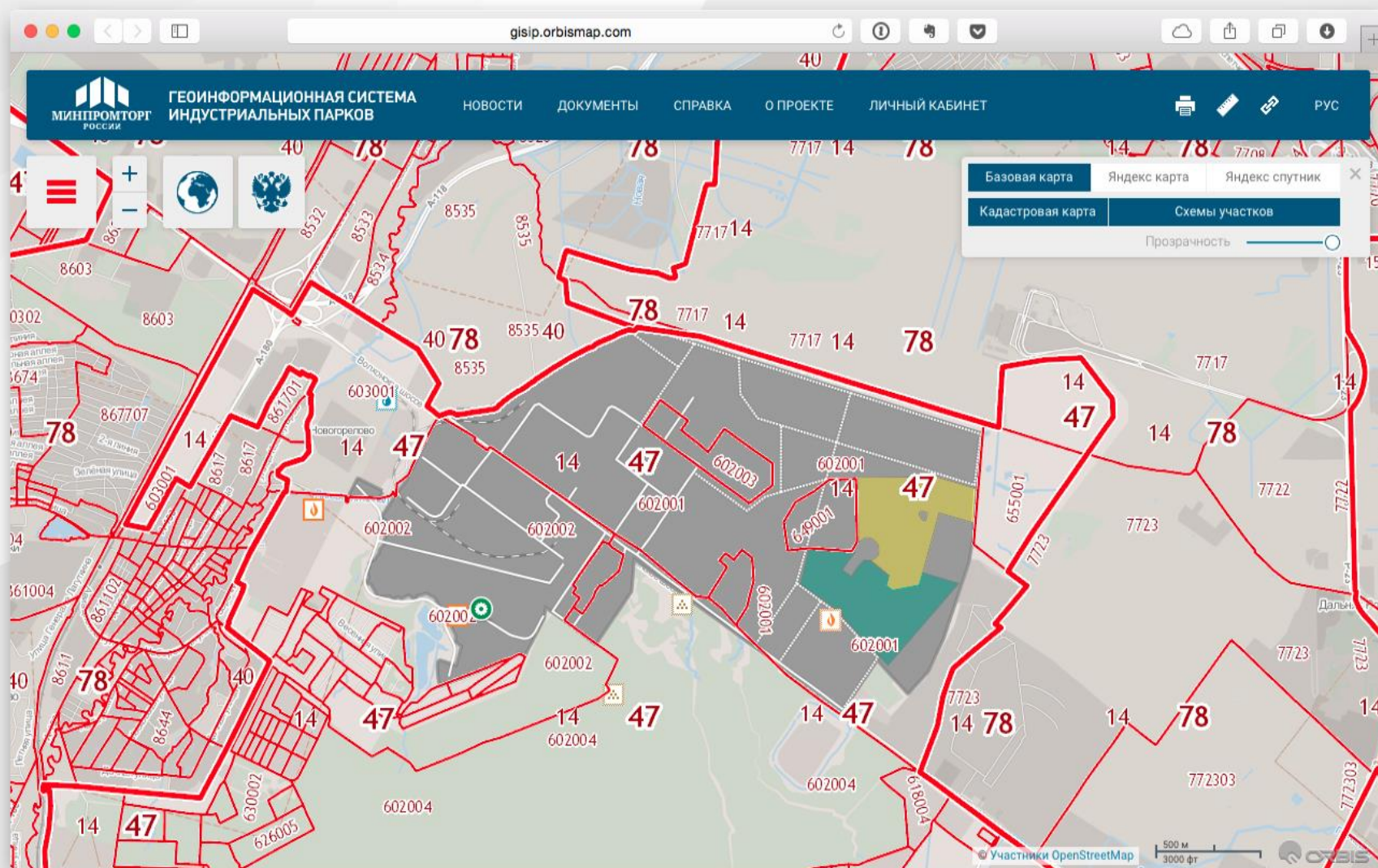

# ГИСИП СОДЕРЖИТ ИНФОРМАЦИЮ ОБ ИНФРАСТРУКТУРЕ И ПОЗВОЛЯЕТ ИЗМЕРЯТЬ РАССТОЯНИЯ

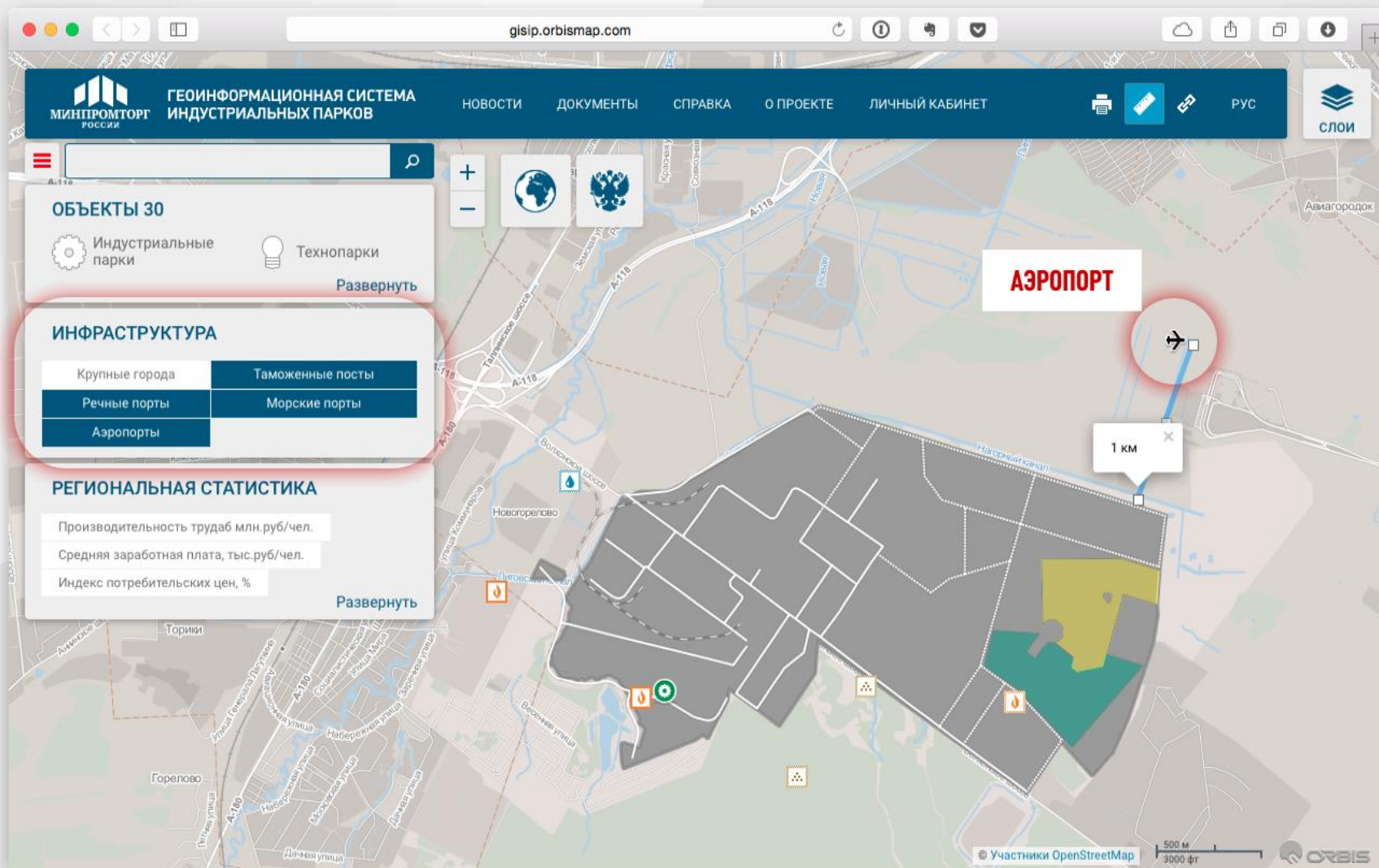

The left sidebar contains several panels:

- ОБЪЕКТЫ 30**: Includes "Индустриальные парки" (Industrial parks) and "Технопарки" (Technoparks) with a "Развернуть" (Expand) button.
- ИНФРАСТРУКТУРА**: A menu with options: "Крупные города" (Large cities), "Таможенные посты" (Customs posts), "Речные порты" (River ports), "Морские порты" (Sea ports), and "Аэропорты" (Airports). The "Аэропорты" option is highlighted in blue.
- РЕГИОНАЛЬНАЯ СТАТИСТИКА**: Lists "Производительность труда" (Labor productivity), "Средняя заработная плата" (Average wage), and "Индекс потребительских цен" (Consumer price index), with a "Развернуть" (Expand) button.

The main map area shows an industrial park layout with various colored zones. A red circle highlights an airport icon labeled "АЭРОПОРТ". A blue line with a double-headed arrow indicates a distance of "1 км" (1 km) between two points on the map. The bottom right corner includes a scale bar (500 м / 3000 фт) and the "ORBIS" logo.

# ГИСИП СОДЕРЖИТ РАЗДЕЛ АКТУАЛЬНЫХ НОВОСТЕЙ ОТРАСЛИ С ВОЗМОЖНОСТЬЮ ФИЛЬТРАЦИИ

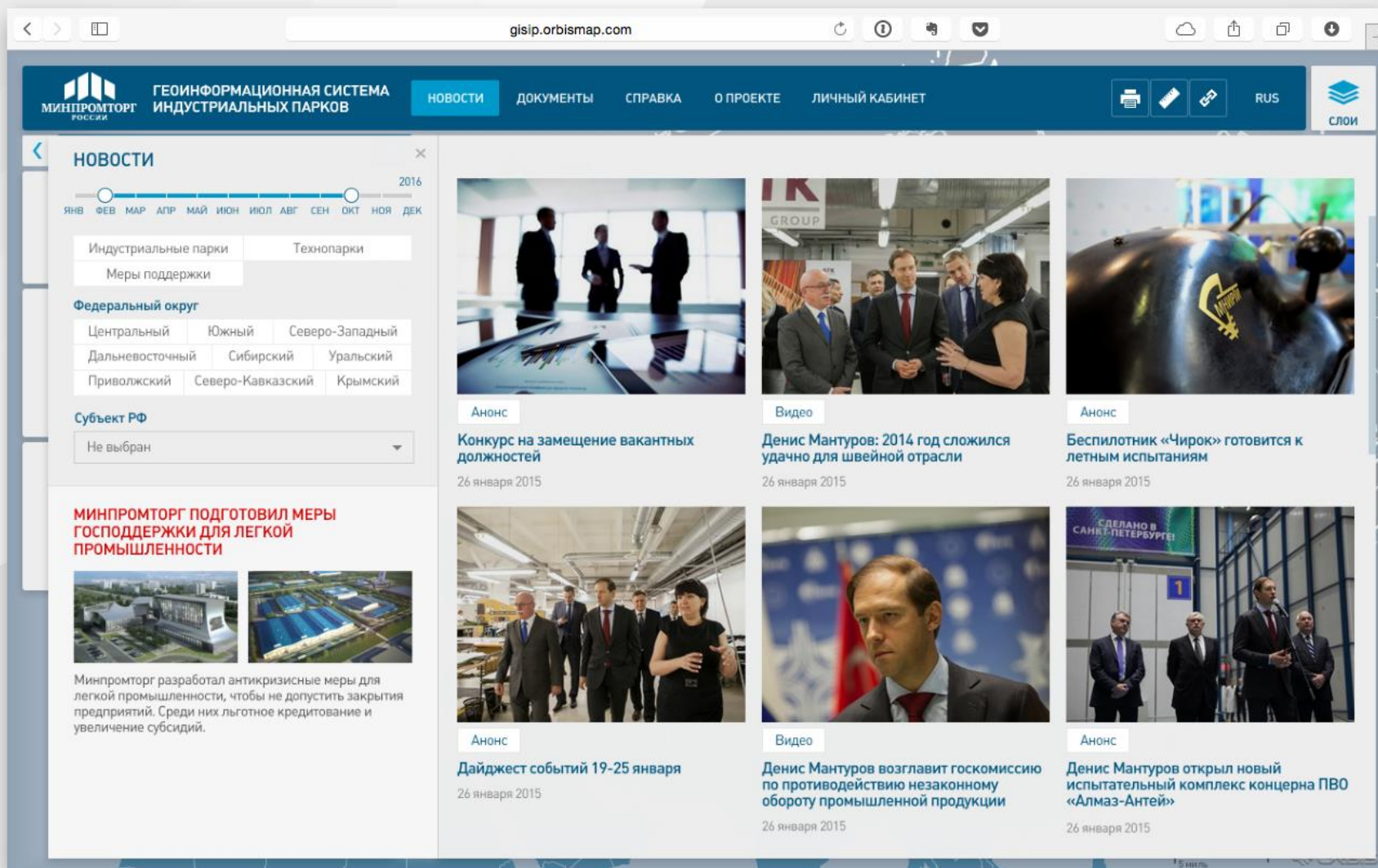

# ВОЗМОЖНОСТЬ СРАВНЕНИЯ РЕГИОНОВ ПО СТАТИСТИЧЕСКИМ ПОКАЗАТЕЛЯМ

